附錄 1.

1949~1995 年上海市各類型放映單位電影觀眾人數（圖表）

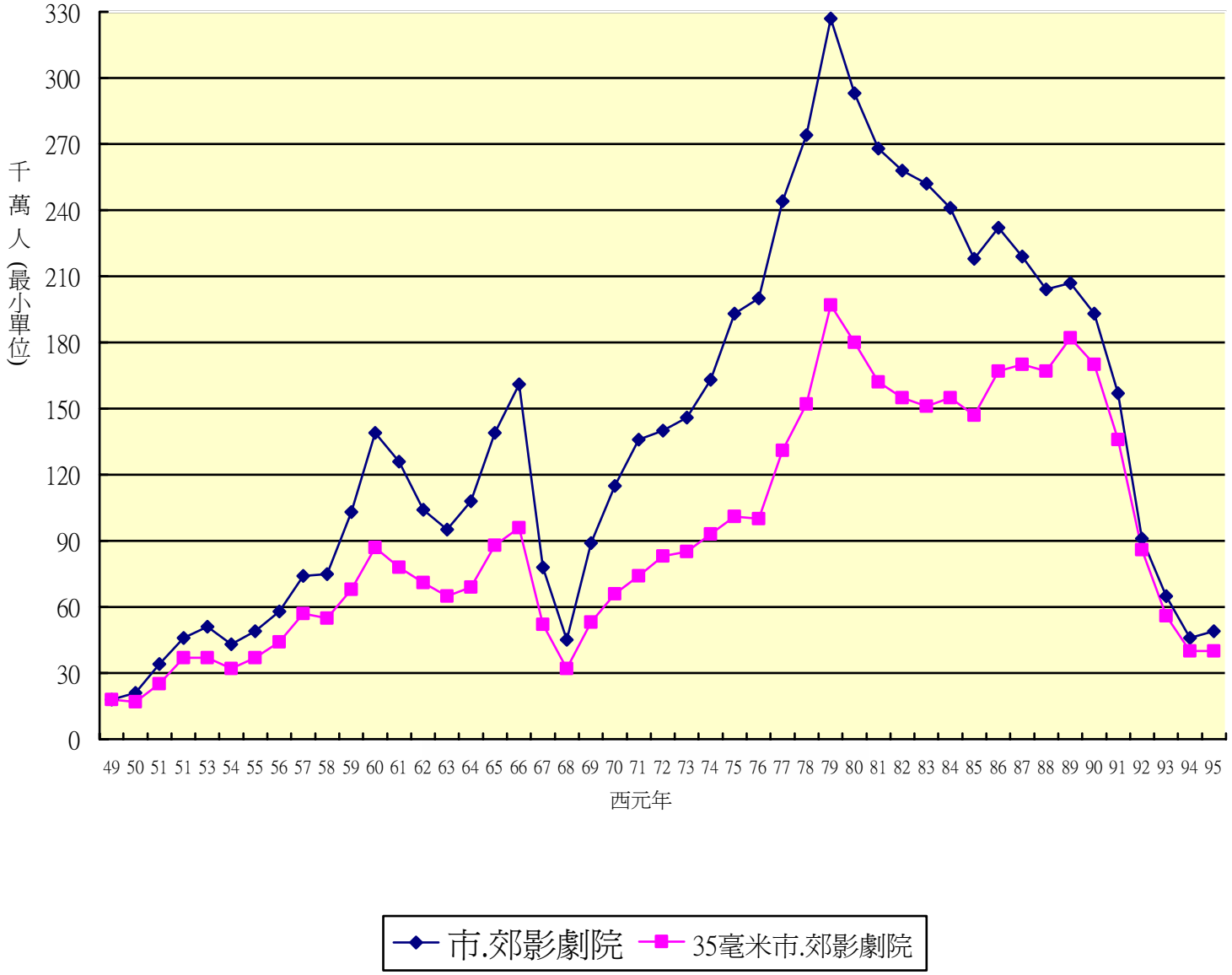

資料來源：《上海電影誌》（吳貽弓等編，1996）